Comune di Valsamoggia
Città metropolitana di Bologna

Istituto Comprensivo
Castello di Serravalle - Savigno

Nuova Scuola dell'Infanzia Castello di Serravalle

INVITO ALL'OPEN DAY

rivolto ai genitori
dei bambini frequentanti e neo iscritti
alla scuola dell'infanzia di Castello di Serravalle
e a tutta la cittadinanza

rinfresco finale
offerto dalla Pro Loco di Castello di Serravalle
(Piazza della Pace, ore 12)

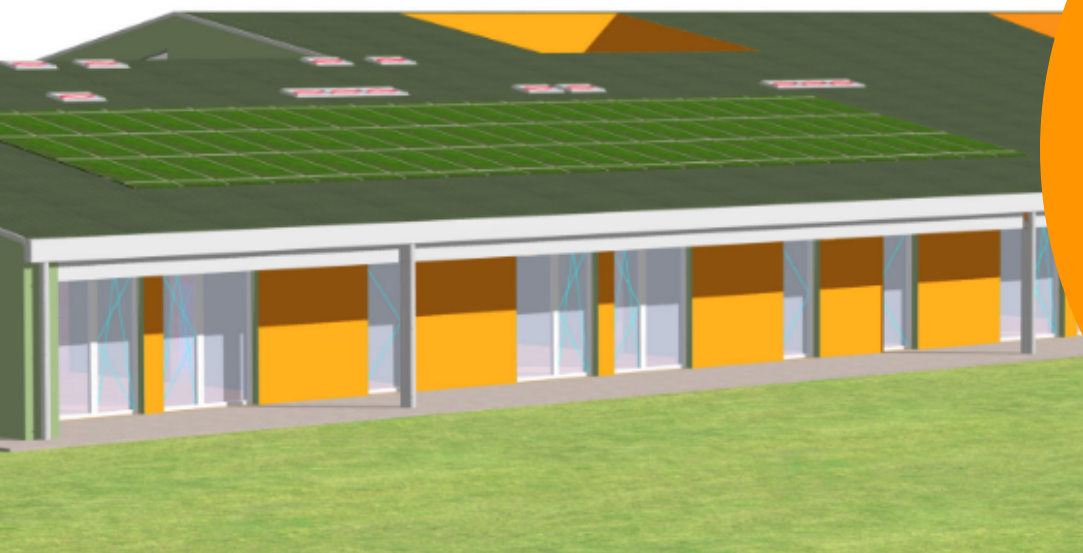

Sabato 11 maggio ore 11