



## ISTITUTO COMPRENSIVO CASTELLO DI SERRAVALLE

via XXV Aprile,52 VALSAMOGGIA – 40050 loc. Castello di Serravalle (BO) –

Tel. 051 670 48 24 fax: 051 6710500 - C.F.91171010373 -

Sito internet <https://iccastellodiserravalle.edu.it/>

e-mail: – [boic810009@istruzione.it](mailto:boic810009@istruzione.it) - [boic810009@pec.istruzione.it](mailto:boic810009@pec.istruzione.it)

### PROTOCOLLO COVID SULLA GESTIONE DELLA RIPRESA DELLE ATTIVITA' DIDATTICHE

#### Premessa

Terminata la ricognizione degli spazi che ci permetteranno di accogliere tutti gli studenti a scuola senza la necessità di frazionare il gruppo classe, comunichiamo che le lezioni riprenderanno il 14 settembre 2020 per tutti gli alunni.

Con delibera del Consiglio d'Istituto si è stabilito un rientro graduale per rodare le nuove modalità di accesso e permanenza nei locali scolastici (aule, scale, atri, corridoi, refettorio, laboratori....) e di svolgimento dei vari momenti della vita scolastica (entrata, uscita, intervallo...) in attesa della nomina di tutti i docenti da parte degli Uffici competenti.

Il rientro è stato organizzato nel pieno rispetto delle prescrizioni del Comitato Scientifico Nazionale, delle Linee guida ministeriali e il protocollo è stato concertato in collaborazione con il nostro RSPP con il quale sono stati svolti i corsi di formazione per la prevenzione COVID-19 per tutto il personale. Il link alla registrazione del corso è disponibile sul sito e quindi fruibile da parte degli interessati in qualsiasi momento.

Nell'intenzione di ridurre al minimo il rischio di contagio da Coronavirus chiediamo una prosecuzione della collaborazione così attiva e costruttiva verificatisi durante la didattica a distanza nello scorso anno scolastico. A questo proposito è stato predisposto un'integrazione al Patto di corresponsabilità da sottoscrivere come reciproca assunzione di responsabilità.

#### Orari, entrate, uscite e mensa

Scuola Primaria Castello di Serravalle	Classe	Ingresso	Entrata orario	Uscita orario	Mensa orario
	1 A	D	8:25	16:25	12:40 – 13:55
	1 B	D	8:35	16:35	12:00 - 13:15
	2 A	C	8:25	16:25	12:00 – 13:15
	2 B	C	8:35	16:35	12:00 – 13:15
	3 A	E	8:25	16:25	12:00 – 13:15
	3 B	E	8:35	16:35	12:40 – 13:55
	4 A	A	8:25	16:25	13:20 – 14:35
	4 B	A	8:35	16:35	13:20 – 14:35
	5 A	B	8:25	16:25	12:40 – 13:55
5 B	B	8:35	16:35	12:40 – 13:55	

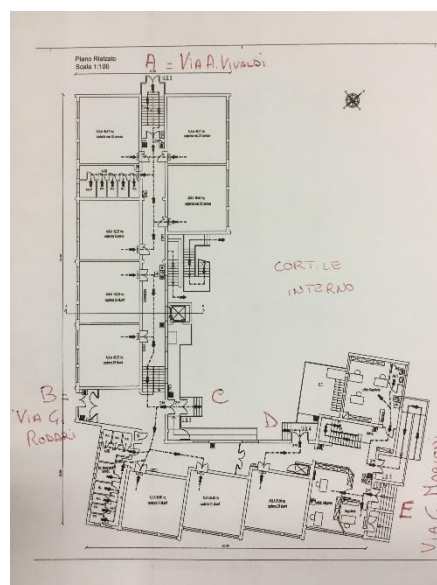

Ingresso A	Ingresso B	Ingresso C	Ingresso D	Ingresso E
Via A. Vivaldi	Via G. Rodari	Cortile interno	Cortile interno	Via G. Marconi

### ***Entrata e uscita***

Gli alunni, dotati di mascherina, si disporranno in fila indiana con distanziamento in corrispondenza dell'ingresso indicato nella tabella e, all'orario definito, verranno prelevati dai docenti della 1° ora ed accompagnati in classe seguendo la segnaletica indicata a terra.

Al termine delle lezioni gli alunni, dotati di mascherina e in fila indiana con distanziamento, saranno accompagnati dal docente alla stessa uscita indicata in tabella.

Si raccomanda la massima puntualità sia per l'entrata che per l'uscita. I genitori non dovranno arrivare con anticipo rispetto all'orario indicato per evitare assembramenti. Per lo stesso motivo gli alunni potranno essere accompagnati **da un solo adulto**.

### ***Durante le lezioni – in classe o all'aperto***

I banchi sono stati disposti per garantire la distanza richiesta pari a 1mt tra gli alunni e la loro posizione è indicata a terra tramite opportuna segnaletica. Sono previsti i corridoi di fuga come da normativa.

All'arrivo in classe, gli alunni sistemeranno i giubbotti negli appositi attaccapanni personalizzati e predisposti con opportuno distanziamento. Gli zaini andranno riposti nello spazio venutosi a creare in virtù del distanziamento fra un banco e l'altro. Al termine delle lezioni gli zaini andranno riportati a casa col materiale.

Sistemato il materiale e posizionatisi nei banchi, gli alunni potranno togliere la mascherina che verrà riposta nel proprio contenitore. La mascherina andrà indossata ogni volta che l'alunno si sposterà dal proprio banco e qualora l'insegnante si avvicinasse.

Non sarà possibile passarsi il materiale scolastico (biro, matite, squadre, calcolatrici...) e per questo occorre che ogni alunno sia dotato di tutto il necessario per le attività didattiche. Si consiglia di aggiungere al materiale didattico anche una borraccia personalizzata, una fornitura di fazzoletti e una mascherina personalizzata di riserva.

In classe sarà presente un cestino con coperchio entro il quale gli alunni dovranno gettare i fazzoletti di carta usati.

Terminate le lezioni, prima di spostarsi dal proprio banco per la preparazione dello zaino, gli alunni indosseranno la mascherina.

Fino a quando le condizioni metereologiche lo consentiranno, saranno privilegiate le attività all'aperto.

Le aule saranno arieggiate:

- ✓ Ad ogni cambio d'ora (arieggiare almeno per 5 min)
- ✓ Durante l'intervallo;
- ✓ Al termine delle lezioni
- ✓ Se le condizioni climatiche esterne lo consentono, mantenere aperte il più possibile le finestre

### ***Intervallo***

L'intervallo si svolgerà all'interno della propria classe nel seguente orario

Scuola Primaria di Castelletto	dalle 10:30 alle 10:50
--------------------------------	------------------------

Quando il tempo lo permetterà, sarà possibile uscire all'esterno negli spazi assegnati ad ogni classe.

Gli alunni consumeranno la merenda al banco senza mascherina che indosseranno nel momento in cui si alzeranno per gli spostamenti.

Non sarà possibile utilizzare giochi.

### **Laboratori**

Si potrà accedere ai laboratori compatibilmente con il distanziamento di 1 mt fra gli alunni e con le possibilità di sanificazione degli oggetti dopo ogni utilizzo. Sarà disponibile il laboratorio informatico mobile.

### **Attività motoria**

In ingresso, in uscita e durante tutto il percorso di accesso e di uscita alla palestra tutti indosseranno la mascherina.

Durante l'attività motoria, gli alunni non indosseranno le mascherine e dovranno mantenere il distanziamento interpersonale di almeno 2mt.

Dopo ogni utilizzo la palestra e gli oggetti utilizzati verranno sanificati dal personale scolastico.

Quando il tempo lo consentirà, si privilegerà l'attività motoria all'aperto.

Non sarà possibile lasciare indumenti e scarpette a scuola.

### **Spogliatoio**

Sulle panche sarà indicata l'interdistanza con apposita segnaletica adesiva.

Negli spogliatoi sarà obbligatorio l'uso della mascherina sia per gli allievi che per i docenti

Dopo ogni utilizzo, lo spogliatoio sarà sanificato.

### **Mensa**

Gli alunni potranno consumare il pasto all'interno del refettorio secondo i turni prestabiliti e all'ingresso dovranno sanificare le mani con l'apposito gel.

I posti sono stati predisposti in modo da garantire l'interdistanza di almeno 1 mt.

La distribuzione sarà a cura del personale e gli alunni saranno serviti a tavola.

E' necessario essere provvisti di borraccia personalizzata per l'acqua.

Dopo ogni turno il refettorio verrà sanificato.

### **Gestione di eventuali casi sospetti**

Ogni plesso ha individuato un Referente COVID e un'aula COVID per la gestione di casi sospetti.

In caso di sintomi sospetti da parte di un alunno, il personale scolastico informerà immediatamente i genitori che dovranno prelevare da scuola il proprio figlio prima possibile. L'alunno che presenti sintomi sospetti (temperatura superiore a 37,5°C, sintomi respiratori acuti quali tosse o rinite con difficoltà respiratorie, vomito ripetuto, diarrea ripetuta, perdita del gusto o dell'olfatto, cefalea intensa) viene dotato di mascherina chirurgica e portato all'interno dell'aula COVID assistito da un operatore scolastico dotato a sua volta di mascherina chirurgica.

I genitori **dovranno** contattare il Pediatra di Libera Scelta o il Medico di medicina Generale per la valutazione clinica che procederà secondo il protocollo del caso. L'alunno dovrà comunque rimanere a casa fino a completa guarigione dei sintomi (e, nel caso di positività al tampone, fino a conferma negativa del secondo test).

**In ogni caso, il rientro a scuola sarà consentito solo con attestazione medica.**

Nel caso in cui un alunno presenti un aumento della temperatura corporea al di sopra di 37,5°C o un sintomo compatibile con COVID-19, presso il proprio domicilio:

- ✓ L'alunno deve restare a casa.
- ✓ I genitori devono informare il Pediatra di Libera Scelta o il Medico di Medicina Generale che procederà secondo protocollo.
- ✓ **I genitori dello studente devono comunicare alla scuola l'assenza scolastica per motivi di salute**
- ✓ Il rientro a scuola potrà avvenire solo a seguito di attestazione medica.

La scuola può provvedere alla misurazione della temperatura tramite termoscanner anche a campione.

### ***Uso dei servizi igienici***

Gli alunni potranno accedere singolarmente in numero pari a quello dei servizi igienici presenti. Dovranno sanificare le mani prima di entrare, lavarsele accuratamente e sanificarle nuovamente all'uscita.

I servizi igienici saranno sanificati regolarmente e più volte al giorno dal personale scolastico.

Gli alunni potranno accedere rispettando i turni stabiliti per le varie classi.

### ***Sanificazione***

**Gli ambienti scolastici saranno sanificati dal personale scolastico e la sanificazione annotata in apposito registro secondo il cronoprogramma consegnatoci dall'RSPP**

### ***Accesso ai locali scolastici da parte dei genitori***

L'accesso ai locali della scuola sarà consentito solo per effettive necessità, nel rispetto delle norme attuali indicate all'entrata del plesso e su appuntamento.

Eventuali colloqui con i docenti saranno possibili previo appuntamento. Sarà possibile effettuare il colloquio anche a distanza.